平成 31 年度　大仙市立西仙北小学校　学校報

かけはし

Ｎｏ．１１

令和元年　７月１９日 発行

チャレンジ！

４月４日から始まった今年度も，今日で前期前半が終了しました。今日は，夏休みを前に「にしっこ集会」で，福祉委員会の「エコキャップ運動」についての劇やクイズ等で楽しみました。そして，これまでの互いのがんばりや成長を認め合いながら，明日からの夏休みの安全な過ごし方等についても再確認しました。

いよいよ明日からは，待ちに待った夏休みです。子どもたちには**「長い休みは，自分を高めるチャンス」**，夏休みでなければできない様々な体験や学習に**「すすんで挑戦してみること」**が大事と伝えました。親子のふれ合いや様々な豊かな体験が，子どもたち一人一人を大きく成長させてくれるはずです。32 日間が，事故なく楽しい思い出いっぱいの期間となりますことを願っております。

まってま~す！「夏休み学習会」

「夏休み学習会」に参加申込みをした参加希望者は，学習用具等をしっかり準備して参加してください。３日間の短い期間ですが，子どもたちのがんばりに応えようと，ボランティア先生を含む先生方も皆張りきっています。

□期日　７／２３（火），２５（木），２６（金）
□時間　８：２０～１０：１０
※バス運行：8:00 学校着，10:20 学校発
□場所　１年生－１松　　２年生－１竹
３～６年生－縦割りグループで
・１～　８班　　ランチルーム
・９～１６班　　音楽室・図書室
・１７～２４班　２竹　・２５～３２班　２松

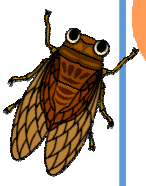

夏休み「プール監視」

PTA 保健体育部を中心に，全校の保護者の皆様から今年も夏休みプール開放へのご協力（保護者監視補助）をいただき，感謝申し上げます。**開放日（15 日間）の分担一覧は，裏に掲載しておりますのでご覧ください。**協力者の皆様には，大変ご難儀をおかけします。どうぞよろしくお願いいたします。

ふるさと西仙まつり「灯ろう」完成！

「第 35 回ふるさと西仙北まつり」が 8 月 15 日（木）に予定されています。今年も「灯ろう流し」の灯ろう**１０３個**を５・６年生が製作し，実行委員会へお届けしました。当日は，川面に映える幽玄な灯ろうをぜひご覧ください。

お知らせ

◆「小中合同クリーンアップ」(8/9)
各地区でラジオ体操後に実施
保護者の皆様の見守りもどうか！

◆「ＰＴＡ資源回収」(8/18)
○搬入時間　午前８時～９時
○回収物　【紙類】新聞紙，雑誌，ダンボール
【ビン類】一升ビン（茶，ｸﾞﾘｰﾝ）
ビールビン（特大，大，中）
○回収場所　学校小屋付近駐車場

◆学校閉庁日 ⇒ ８月 13 日（火）
14 日（水），15 日（水）以上 3 日間

【緊急時連絡先（休日･夜間を含む）】
０９０-８２５８-４５２３
（教頭：田口まで）